

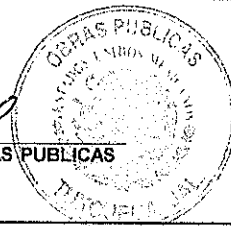

PRORROGA DE LICENCIAS			
1ª solicitud	2ª solicitud	3ª solicitud	4ª solicitud
No. de autorización _____ Vigencia del ____ al ____ de 20____ Fecha _____ Autorizo: _____	No. de autorización _____ Vigencia del ____ al ____ de 20____ Fecha _____ Autorizo: _____	No. de autorización _____ Vigencia del ____ al ____ de 20____ Fecha _____ Autorizo: _____	No. de autorización _____ Vigencia del ____ al ____ de 20____ Fecha _____ Autorizo: _____
_____ firma del funcionario responsable	_____ firma del funcionario responsable	_____ firma del funcionario responsable	_____ firma del funcionario responsable

CLÁUSULAS
<p>Con fecha <u>18 de enero</u> de 2020, bajo protesta por parte del solicitante de decir verdad, se otorga Licencia de Construcción para Ejecución de Obra, sujetándose a lo dispuesto en los Arts. <u>90 al 105</u> del Reglamento de Construcción vigente, en los Arts. <u>59</u> Del Reglamento de Zonificación, así como la legislación que rija para el mantenimiento de Monumentos Históricos en la Ciudad (Especificar legislación).</p> <p>Por lo anteriormente expuesto, en caso de incurrir en falsedad en los testimonios dados, se aplicarán sanciones de carácter pecuniario, así como la suspensión, clausura y demolición de la obra que no se sujete al reglamento.</p> <p>La ocupación de la vía pública requiere un permiso especial por separado, solicitado dentro de los ____ días siguientes a la fecha de autorización de la presente licencia, cuya vigencia es del ____ al ____ de 20____, el solicitante dará aviso en esta oficina del inicio, terminación o suspensión de los trabajos.</p> <div style="text-align: center; margin-top: 20px;">               EL DIRECTOR DE OBRAS PÚBLICAS         </div> <p style="font-size: small;">c.c.p. Director de Catastro.-Municipal c.c.p. Oficina de Inspectores.- Presentes</p>

AVISO DE TERMINACIÓN DE OBRA
<p>Con fecha _____ de _____ de 20____ Se da Aviso de Terminación de la obra que ampara la presente Licencia de Construcción, manifiesto haber cumplido con el proyecto y tiempo autorizados.</p>
<div style="display: flex; justify-content: space-between;"> <div style="width: 45%; text-align: center;">_____ Firma del Propietario</div> <div style="width: 45%; text-align: center;">_____ Firma del Director Responsable de la Obra</div> </div>

AUTORIZACIÓN DE USO Y OCUPACIÓN
<p>Se otorga la Autorización de Uso y Ocupación No. _____ con fecha _____ de _____ de 20____ en virtud de haberse constatado que la construcción cumple con lo autorizado en la presente Licencia Única de Construcción.</p> <p>Vo.Bo. de Inspección de obra _____ fecha _____</p> <p>Vo.Bo. de Revisión _____ fecha _____</p>
<div style="display: flex; justify-content: space-around;"> <div style="width: 45%; text-align: center;">                 Elaboró                   _____                   Nombre, Firma y Cargo             </div> <div style="width: 45%; text-align: center;">                 Autorizó                   _____                   Nombre, Firma y Cargo             </div> </div>

**CROQUIS DE LOCALIZACIÓN, COLINDANCIAS Y DIMENSIONES**

(Generalidades arquitectónicas)

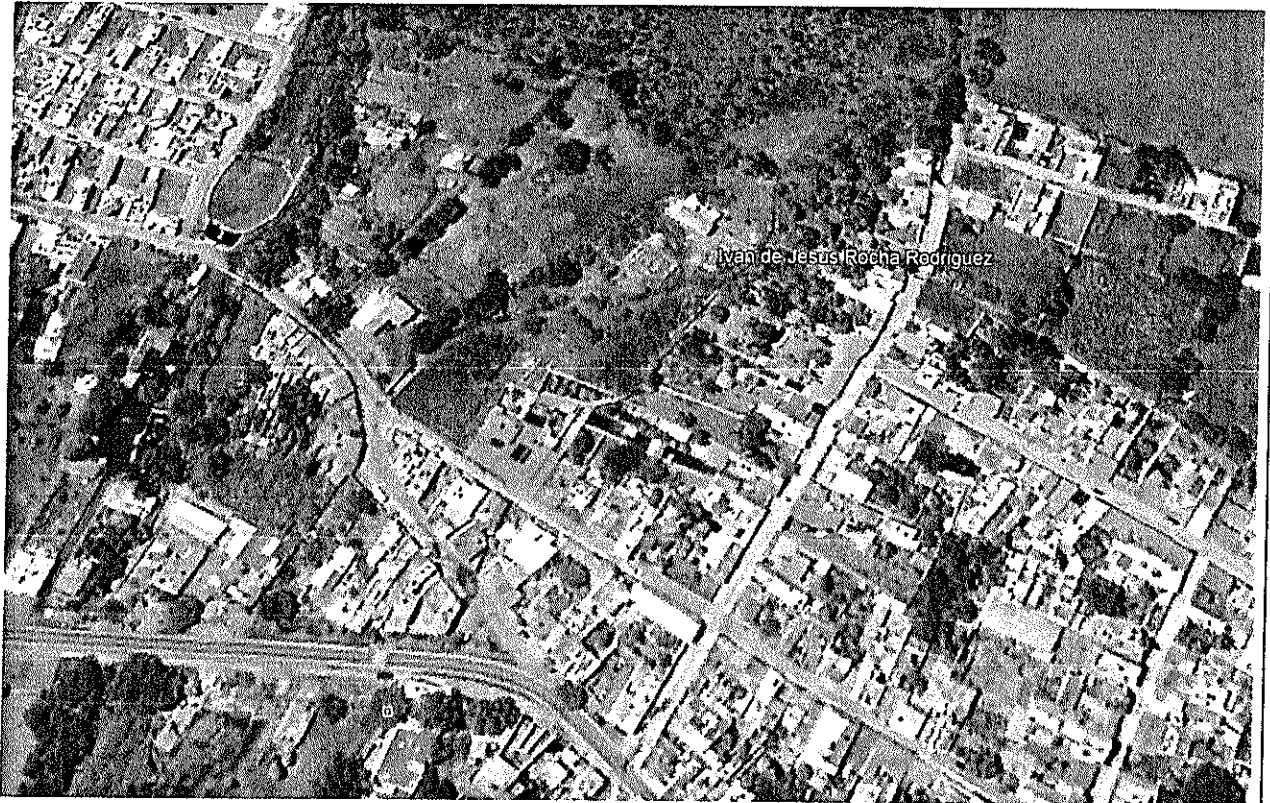

## ANEXO DOCUMENTACIÓN REQUERIDA

<b>1.</b>	<b>Para obra nueva</b>	<b>SI</b>	<b>NO</b>
1.1	Constancia de Uso de suelo, Alineamiento y Número Oficial Vigente	<input type="checkbox"/>	<input checked="" type="checkbox"/>
1.2	_____ tantos del Proyecto Arquitectónico incluyendo como mínimo:		
1.3	Levantamiento topográfico del predio	<input checked="" type="checkbox"/>	<input type="checkbox"/>
1.4	_____ tantos del Proyecto Ejecutivo incluyendo Planta Arquitectónicas, cortes Estructurales, Planos de detalles, Detalles Arquitectónicos etc.	<input checked="" type="checkbox"/>	<input type="checkbox"/>
1.5	_____ tantos del proyecto de instalaciones hidráulicas, sanitarias, eléctricas, Instalaciones especiales, etc.	<input type="checkbox"/>	<input checked="" type="checkbox"/>
1.7	_____ tantos de la Memoria Descriptiva del Proyecto a ejecutar (dos copias)	<input type="checkbox"/>	<input checked="" type="checkbox"/>
1.8	_____ tantos del Proyecto Estructural	<input type="checkbox"/>	<input checked="" type="checkbox"/>
1.9	_____ tantos de la Memoria de cálculo (dos copias)	<input type="checkbox"/>	<input checked="" type="checkbox"/>
1.10	Licencia de Uso de Suelo, en su caso	<input type="checkbox"/>	<input checked="" type="checkbox"/>
1.11	Visto Bueno del INHA o de INBA, en su caso	<input type="checkbox"/>	<input checked="" type="checkbox"/>
1.12	Copia del Registro del D.R.O.: y Corresponsables (en su caso)	<input type="checkbox"/>	<input checked="" type="checkbox"/>
<b>2.</b>	<b>Ampliación y/o modificación</b>	<b>SI</b>	<b>NO</b>
2.1	Constancia de Uso de Suelo, Alineamiento y Número Oficial vigente	<input type="checkbox"/>	<input type="checkbox"/>
2.2	_____ tantos del Proyecto Arquitectónico:	<input type="checkbox"/>	<input type="checkbox"/>
2.3	_____ tantos del Proyecto estructural y la Memoria del Cálculo	<input type="checkbox"/>	<input type="checkbox"/>
2.4	Autorización de Uso y Ocupación anterior o Licencia y Planos registrados Anteriormente	<input type="checkbox"/>	<input type="checkbox"/>
2.5	Licencia de Uso del Suelo, en su caso	<input type="checkbox"/>	<input type="checkbox"/>
2.6	Visto Bueno del INHA o del INBA, en su caso	<input type="checkbox"/>	<input type="checkbox"/>
2.7	Copia del Registro del D.R.O.: y Corresponsables (en su caso)	<input type="checkbox"/>	<input type="checkbox"/>
<b>3.</b>	<b>Cambio de Uso</b>	<b>SI</b>	<b>NO</b>
3.1	Planos del proyecto motivo de la solicitud	<input type="checkbox"/>	<input type="checkbox"/>
3.2	Licencia y Planos autorizados con anterioridad o Constancia de Acreditación de Uso del Suelo por derechos adquiridos	<input type="checkbox"/>	<input type="checkbox"/>
3.3	Licencia de Uso del Suelo, en su caso	<input type="checkbox"/>	<input type="checkbox"/>
3.4	Visto Bueno del INHA o del INBA, en su caso	<input type="checkbox"/>	<input type="checkbox"/>
3.5	Copia del Registro del D.R.O.: y Corresponsables (en su caso)	<input type="checkbox"/>	<input type="checkbox"/>
<b>4.</b>	<b>Reparación</b>	<b>SI</b>	<b>NO</b>
4.1	_____ tantos del Proyecto Estructural de reparación	<input type="checkbox"/>	<input type="checkbox"/>
4.2	_____ tantos de la Memoria de Cálculo	<input type="checkbox"/>	<input type="checkbox"/>
4.3	Licencia de Uso del Suelo, en su caso	<input type="checkbox"/>	<input type="checkbox"/>
4.4	Visto Bueno del INHA o del INBA, en su caso	<input type="checkbox"/>	<input type="checkbox"/>
4.5	Copia del Registro del D.R.O.: y Corresponsables (en su caso)	<input type="checkbox"/>	<input type="checkbox"/>
<b>5.</b>	<b>Demolición</b>	<b>SI</b>	<b>NO</b>
5.1	_____ tantos de la Memoria Descriptiva del procedimiento técnico a emplear	<input type="checkbox"/>	<input type="checkbox"/>
5.2	Programa de demolición	<input type="checkbox"/>	<input type="checkbox"/>
5.3	Visto Bueno del INHA o del INBA, en su caso	<input type="checkbox"/>	<input type="checkbox"/>
5.4	Copia del Registro del D.R.O.: y Corresponsables (en su caso)	<input type="checkbox"/>	<input type="checkbox"/>
<b>6.</b>	<b>Registro de Obra Ejecutada</b>	<b>SI</b>	<b>NO</b>
6.1	Constancia de Uso del Suelo, Alineamiento y Número Oficial	<input type="checkbox"/>	<input type="checkbox"/>
6.2	Certificado de Instalación de toma de agua y conexión de albañal	<input type="checkbox"/>	<input type="checkbox"/>
6.3	Dos tantos de los Planos Arquitectónicos y de Instalaciones	<input type="checkbox"/>	<input type="checkbox"/>
6.4	Memoria Descriptiva del Proyecto	<input type="checkbox"/>	<input type="checkbox"/>

6.5	Dos tantos del Proyecto estructural	<input type="checkbox"/>	<input type="checkbox"/>
6.6	Dos tantos de la Memoria de Cálculo	<input type="checkbox"/>	<input type="checkbox"/>
6.7	Responsiva de un Director Responsable de Obra	<input type="checkbox"/>	<input type="checkbox"/>
6.8	Licencia de Uso del Suelo, en su caso	<input type="checkbox"/>	<input type="checkbox"/>
6.9	Avalúo del Inmueble	<input type="checkbox"/>	<input type="checkbox"/>

		SI	NO
7.	<b>Cambio a Régimen de Condominio</b>		
7.1	Carta y copia del Registro del Director Responsable de Obra	<input type="checkbox"/>	<input type="checkbox"/>
7.2	Cuatro tantos del Proyecto Arquitectónico	<input type="checkbox"/>	<input type="checkbox"/>
7.3	Cuatro tantos del Proyecto de Instalaciones (hidráulica, eléctrica, sanitaria, otras)	<input type="checkbox"/>	<input type="checkbox"/>
7.4	Constancia de Uso del Suelo, Alineamiento y Número Oficial	<input type="checkbox"/>	<input type="checkbox"/>
7.5	Boleta de Pago del Impuesto Predial del último bimestre	<input type="checkbox"/>	<input type="checkbox"/>
7.6	Boleta de Pago de agua del último bimestre	<input type="checkbox"/>	<input type="checkbox"/>
7.7	Copia de la Licencia y los planos autorizados anteriormente	<input type="checkbox"/>	<input type="checkbox"/>
7.8	Manifestaciones de terminación de obra	<input type="checkbox"/>	<input type="checkbox"/>
7.9	Autorización de ocupación	<input type="checkbox"/>	<input type="checkbox"/>
7.10	Visto Bueno de la SECOFI, relativo a las instalaciones de gas	<input type="checkbox"/>	<input type="checkbox"/>
7.11	Anuencia de inquilinos y ocupantes	<input type="checkbox"/>	<input type="checkbox"/>

## DESCRIPCIÓN DEL PROYECTO

- ❖ Construcción primer nivel superficie 90.00 m2
- ❖ 1 recamara
- ❖ 1 baño completo
- ❖ ½ baño
- ❖ Sala
- ❖ Cocina
- ❖ Comedor
- ❖ Terraza
- ❖ cochera

**Documentación entregada**

- Copia de las escrituras
- identificación
- Plano de construcción
- Comprobante de predial
- Comprobante de agua

[Redacted signature area]

Nombre y firma del propietario

[Redacted name area]

Nombre

## FUNDAMENTO LEGAL

1.- ELIMINADO el domicilio de un particular, por ser un dato identificativo de conformidad con los artículos 3.2 fracción II inciso "a" y 21.1 fracción I de la LTAIPEJM, artículo 3.1 fracción IX de la LPDPPSOEJM y Lineamiento Quincuagésimo Octavo fracción I de los LGPPICR.

2.- ELIMINADA la firma de particular, por ser un dato identificativo de conformidad con los artículos 3.2 fracción II inciso "a" y 21.1 fracción I de la LTAIPEJM, artículo 3.1 fracciones IX y X de la LPDPPSOEJM y Lineamiento Quincuagésimo Octavo fracción I de los LGPPICR.

3.- ELIMINADA la firma de particular, por ser un dato identificativo de conformidad con los artículos 3.2 fracción II inciso "a" y 21.1 fracción I de la LTAIPEJM, artículo 3.1 fracciones IX y X de la LPDPPSOEJM y Lineamiento Quincuagésimo Octavo fracción I de los LGPPICR.

\* "LTAIPEJM: Ley de Transparencia y Acceso a la Información Pública del Estado de Jalisco y sus Municipios.

LPDPPSOEJM: Ley de Protección de Datos Personales en Posesión de Sujetos Obligados en el Estado de Jalisco y sus Municipios.

LGPPICR: Lineamientos Generales para la Protección de la Información Confidencial y Reservada que deberán observar los sujetos obligados previstos en la Ley de Transparencia y Acceso a la Información Pública del Estado de Jalisco y sus Municipios."